

**Zmluva č. 124641/II.Q 2021 na dodávku ihličnatého dreva**

zo dňa 01.04.2021

**I. Predávajúci:**

Obchodné meno: **Mestské lesy Banská Štiavnica, spol. s r.o.**  
 IČO: 31 638 775  
 IČ DPH: SK 2020478262  
 Sídlo: Šobov 1401/1, 969 01 Banská Štiavnica  
 Registrácia: OR OS Banská Bystrica oddiel:Sro Vložka číslo: 3068/S  
 Zast.: Ing. Jaroslav Dudík, konateľ

Číslo dodávateľa: 124641  
 (ďalej len „Predávajúci“)

**II. Kupujúci:**

Obchodné meno: **SLOWOOD Ružomberok, a.s.**  
 IČO: 36 406 317  
 IČ DPH: SK 2020125217  
 Sídlo: Tatranská cesta 3, 034 17 Ružomberok  
 Registrácia: OR OS Žilina, odd. Sa, vl. č. 10355/L  
 Zast.: Ing. Luděk Heralt, Ph.D., predseda predstavenstva  
 Ing. Martin Húska, člen predstavenstva

(ďalej len „Kupujúci“)

VEC: **Kupujúci** si na základe tejto Zmluvy č. 124641/II.Q 2021 na dodávku ihličnatého dreva zo dňa 01.04.2021 (ďalej len Zmluva č. 124641/II.Q 2021 alebo len „Zmluva“) **objednáva u Predávajúceho dodávku tovaru – ihličnatého dreva za nasledovných podmienok:**

- 1.1. **ZAČIATOK ÚČINNOSTI ZMLUVY: 01.04.2021**  
**KONIEC ÚČINNOSTI ZMLUVY: 30.06.2021**
- 1.2. **PLATOBNÉ PODMIENKY: Do 30 dní. Bez zrážky**
- 1.3. **MIESTO PLNENIA, DODACIE PODMIENKY:**  
**FCA NALOŽENÝ VAGÓN /INCOTERMS 2010/**  
 Odvozné miesta /OM/: Žarnovica, Banská Štiavnica, Hontianske Nemce, Hronská Dúbrava
- 1.4. **PREDMET, MNOŽSTVO, CENA A PARITA KONTRAKTU:**

**IHLIČNATÁ PILIARSKA GULATINA – SMREK/JEDĽA, AKOSTNEJ TRIEDY A/B, C, Cx/BR**

čerstvá, zdravá a rovná hmota, bez nečistôt, dobre odvetvená, bez zafarbenia, rezné plochy musia byť zarovnané, očistené.

Bližšia špecifikácia v PRÍLOHE č. 1: „**Technické podmienky SLWD : IHLIČNATÁ PILIARSKA GULATINA – Smrek/Jedľa - RO**“

**Dĺžka:** 3m, 4m, pomer dĺžok: 3m min. 70%, 4m max 30%.Nadmiera 5 cm, maximálne 12 cm.

Ak je nadmiera menšia ako 5 cm, dĺžka daného kusa sa zmenší o 1 m.

Nedodržanie požadovaných dĺžok dohodnutých v kontrakte dáva Kupujúcemu právo účtovať si pokutu vo výške 5,-EUR/m3 za nevhodne dodané množstvo.

**Hrúbky:** min. hrúbka – 12 cm, max. hrúbka - 59 cm merané bez kôry, výrezy s priemerom pod **11 cm** budú prevzaté v cene vlákni.

**Meranie:**

Uskutočňuje sa elektronickým zariadením v piliarskom závode koncového odberateľ'a. Preberací protokol s údajmi o množstve a kvalite sa posiela Predávajúcemu na jeho požiadanie. Meranie a triedenie sa vykonáva pri vstupe do piliarskeho závodu koncového odberateľ'a kvalifikovaným personálom podľa kvalitatívnych štandardov v prílohe. Popis kvalitatívnych tried drevenej hmoty, ktoré sú použité pre triedenie je neoddeliteľnou súčasťou tejto zmluvy. Základom pre výpočet objemu je priemer, zmeraný v strede každého kusa gulatiny a jeho dĺžka bez nadmiery. Výsledok merania v piliarskom závode je základom pre fakturáciu. Elektronické meranie sa robí po odkôrnení a výsledný priemer vychádza zo zaokrúhlenia nižších hodnôt meraných párov diametrov nadol.

## MNOŽSTVO:

Dodanie tovaru /harmonogram dodávok:

Obdobie:		II.Q 2021
množstvo	m <sup>3</sup>	200 ± 15%

Cena tovaru je dohodnutá nasledovne:

- a.) Pre vagónové dodávky v období **od 01.04.2021 - 30.06.2021** v EUR/m<sup>3</sup> v parite FCA /INCOTERMS 2010/:

**Drevina:** smrek (sm) / jedľa (jd), cena jedle bude znížená o 6,- EUR/m<sup>3</sup> z cien uvedených v cenníku

hrúbková trieda	dĺžky		cena €/m <sup>3</sup>		
	3 m	4 m			
merané na tenšom konci	>80% (Br, Cx)	<20%	kvalita AB	kvalita C	kvalita CxB
12-14 cm			<b>55,5</b>	<b>55,5</b>	<b>44</b>
15 - 19 cm			<b>84,5</b>	<b>84,5</b>	<b>60</b>
20 - 54 cm			<b>97,5</b>	<b>97,5</b>	<b>68</b>
55 +			<b>5</b>		
vláknina a hmota s obsahom kovu			<b>0</b>		

Použitá tabuľka pre redukciu kôry: Peintinger

- 1.5. Neoddeliteľnou súčasťou tejto Zmluvy (objednávky), ale aj celého záväzkovo - právneho vzťahu medzi Kupujúcim a Predávajúcim, sú Obchodné podmienky pre dodávky mimo MSCP, zverejnené na internetovej stránke Kupujúceho <http://www.slowwood.sk>. Predávajúci vyhlasuje a podpisom tejto zmluvy (objednávky) potvrdzuje, že sa detailne oboznámil s obsahom Obchodných podmienok pre dodávky mimo MSCP, že s nimi bezvýhradne súhlasí a zaväzuje sa ich dodržiavať.
- 1.6. Predávajúci podpisom tejto zmluvy potvrdzuje, že sa oboznámil s TPP, ktoré sú neoddeliteľnou súčasťou tejto zmluvy (objednávky), že s nimi súhlasí a že sú pre neho záväzné.
- 1.7. Predávajúci podpisom tejto zmluvy potvrdzuje, že súhlasí, že ho Kupujúci písomnou formou upozorní na všetky zmeny v Obchodných podmienkach pre dodávky mimo MSCP, ktoré budú zverejnené na webovej stránke Kupujúceho <http://www.slowwood.sk>. Ak sa Predávajúci do 15 dní od doručenia oznámenia o novom znení Obchodných podmienok pre dodávky mimo MSCP k ich zmene nevyjadrí, platí, že nemá výhrady a všetky zmeny v nich akceptuje a že nová verzia Obchodných podmienok pre dodávky mimo MSCP je pre neho v plnej miere záväzná. V prípade, ak Predávajúci v lehote 15 dní od doručenia oznámenia o zmene Obchodných podmienok pre dodávky mimo MSCP oznámi svoje výhrady, zostávajú v platnosti v tom čase platné a účinné Obchodné podmienky pre dodávky mimo MSCP, a to až do času, kým sa zmluvné strany nedohodnú inak.
- 1.8. Predávajúci zároveň potvrdzuje, že sa oboznámil s politikou spoločnosti SLOWWOOD Ružomberok, a.s., taktiež uverejnenou na internetovej stránke spoločnosti SLOWWOOD Ružomberok, a.s. (<http://www.slowwood.sk/>) a vyhlasuje, že sa s ňou oboznámil a súhlasí s ňou. Predávajúci zároveň vyhlasuje, že dodávaná drevná surovina nepochádza z kontroverzných zdrojov, nelegálnej alebo nepovolenej ťažby, nie je zaťažená žiadnymi bremenami ani právom tretích osôb.
- 1.9. Kupujúci si vyhradzuje právo regulovať množstvo dodávok drevnej hmoty v sortimentoch objednaných touto Zmluvou (objednávku) podľa aktuálnej potreby.
- 1.10. Zmluvné strany sa dohodli, že reklamačné zrážky, resp. reklamácie, sa považujú za spôsob určovania kúpnej ceny dohodnutý medzi zmluvnými stranami a nie za uplatňovanie si nárokov z vád plnenia.
- 1.11. Ďalšie dojednania zmluvných strán k tejto Zmluve (objednávke) sú obsahom buď Rámcovej zmluvy a/alebo Obchodných podmienok pre dodávky mimo MSCP a TPP, ktoré sú neoddeliteľnou súčasťou tohto kontraktu (objednávky).
- 1.12. V prípade realizácie vagónových dodávok Kupujúci refakturuje Dodávateľovi všetky dodatočne vzniknuté náklady, ako sú najmä: pobyty, pokuty, prípadne iné súvisiace náklady s výnimkou prepravného a príplatkov za pristavenie špeciálnych vagónov typu: Sps.

**1.13. Ďalšie dojednania:**

Dodávky predmetu plnenia musia byť vybavené dodacím /súhlasným/ listom Kupujúceho. Predávajúci uvedie na dokladoch týkajúcich sa každej dodávky predmetu plnenia (dodací list, CMR, CIM, preberací protokol, faktúra a pod.) č. dodacieho listu zaslaného Kupujúcim. Predávajúci je vždy vo štvrtok po uplynutí týždňa nakládky povinný zaslať Kupujúcemu avízo o zrealizovaných dodávkach predmetu plnenia obsahujúce najmä nasledovné informácie:

1. Dátum nakládky
2. Názov dodávateľa
3. Názov prepravcu
4. ŠPZ ťahača a prípojného vozidla
5. Miesto nakládky
6. Predpokladaný objem pri nakládke (z dodacieho listu v m<sup>3</sup>)
7. Číslo dodacieho/súhlasného listu

Číslo objednávky musí byť uvedené na faktúre a všetkých dokumentoch vzťahujúcich sa k objednávke (dodací list atď.). Dodávateľská faktúra musí obsahovať číslo Zmluvy (objednávky). Faktúry bez takéhoto údajja budú vrátené ako neúplné. Hlásenie o dodávkach nie je možné vystaviť bez kópií CIM alebo CMR s označeným číslom vagóna/auta, do ktorého bolo drevo naložené! Predávajúci je tieto doklady povinný doručiť Kupujúcemu najneskôr do 5 pracovných dní od nakládky.

**V Ružomberku, dňa 01.04.2021**

**Za Kupujúceho:**

V mene:

.....  
Ing. Luděk Heralt, Ph.D.  
Predseda predstavenstva

.....  
Ing. Martin Húska  
Člen predstavenstva

**Za Predávajúceho:**

V mene:

.....  
Ing. Jaroslav Dudík  
Konateľ

**MESTSKÉ LESY**   
Banská Štiavnica, spol. s r.o.  
Šobov 1401/1, 969 01 Banská Štiavnica  
IČO: 31 638 775 ; IČ DPH: SK2020478282  
č. tel.: 045/6924127

# Technické podmienky SLWD : IHLIČNATÁ PILIARSKA GULATINA – Smrek/Jedľa – RO:

Súčasť Zmluvy č. 124641/II.Q 2021 na dodávku ihličnatého dreva- vývoz  
zo dňa 01.04.2021

## Kvalitová trieda AB

### PRÍPUSTNÉ

#### Hrče

Do stredového priemeru 29 cm

#### Bez obmedzenia

Nevypadavé hrče do 5 cm a vypadavé hrče do 3 cm

#### S obmedzením

1 ks nevypadavej hrče s priemerom 5-8 cm alebo vypadavej hrče s priemerom do 5 cm na bm

Od stredového priemeru 30 cm

#### Bez obmedzenia

Nevypadavé hrče do 5 cm a vypadavé hrče do 3 cm

#### S obmedzením

Ohraničenie počtu dovolených hrč sa zvyšuje o 50 % (tj. 1,5 ks nevypadavej hrče s priemerom 5-8 cm na bm



#### Zbiehavosť kmeňa

Do 1,5 cm na bm povolená (meraná elektronicky). Zbiehavosť kmeňa bude meraná od stredu kmeňa po jeho tenší koniec, koreňové nábehy nebudú zohľadnené.

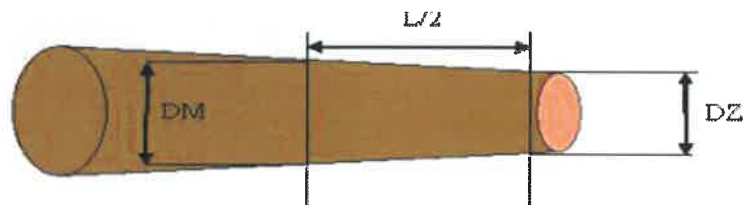

#### Točivosť kmeňa

Do stredového priemeru 29 cm:  
maximálne 5 cm/bm

Od stredového priemeru 30 cm:  
maximálne 7 cm/bm

#### Krivosť

Jednostranná do výšky oblúka max. 15 % stredného priemeru

#### Reakčné drevo

Do 10 % priemeru

#### Trhliny

Povolené sú plytké dreňové trhliny, ktoré neprechádzajú hlboko do dreva

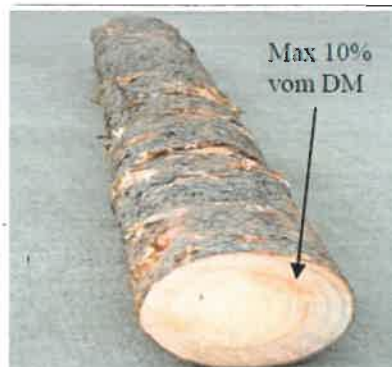

### NEPRÍPUSTNÉ

- Napadnuté hrče
- Hlboké poškodenie hmyzom (pilovka)
- Sfarbenie
- Hniloba
- Poškodenie od fuzáčov a podkórneho hmyzu
- Trhliny na okraji kmeňa

## Kvalitová trieda C



### PRÍPUSTNÉ

#### Hrče

Do stredového priemeru 29 cm

#### Bez obmedzenia

Nevypadavé hrče do 6 cm a vypadavé hrče do 4 cm

#### S obmedzením

3 ks nevypadavých hrč s priemerom 6-8 cm alebo 3 ks vypadavých hrč s priemerom do 6 cm na bm

Od stredového priemeru 30 cm

#### Bez obmedzenia

Nevypadavé hrče do 7 cm a vypadavé hrče do 5 cm

#### S obmedzením

3 ks nevypadavých hrč s priemerom 7-9 cm alebo 3 ks vypadavých hrč s priemerom do 7 cm na bm



#### Zbiehavosť kmeňa

Do 2,4 cm na bm povolená (meraná elektronicky). Zbiehavosť kmeňa bude meraná od stredy kmeňa po jeho tenší koniec, koreňové nábehy nebudú zohľadnené.

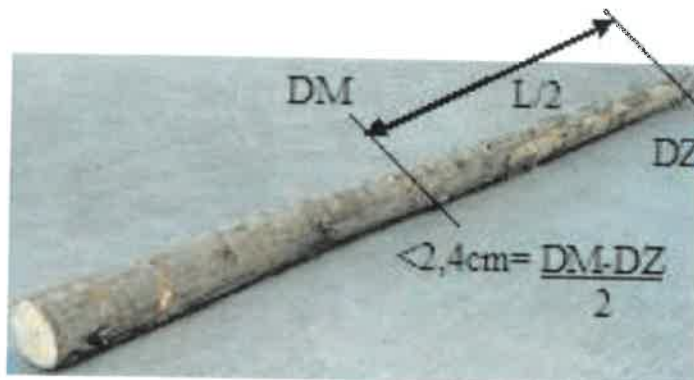

#### Točivosť kmeňa

Do stredového priemeru 29 cm

Maximálne 8 cm/bm

Od stredového priemeru 30 cm

Maximálne 10 cm/bm

#### Reakčné drevo

Do 40 % plochy čela. Vo všeobecnosti 33 % pri hrubo zavetvených kmeňoch s viac ako 5 smolníkmi

#### Krivosť

Jednostranná do výšky oblúka max. 15-19 % stredného priemeru. Viacnásobná do 7-10 %

#### Hniloba

Malé hnedé škvrny na koreňových nábehoch sú tolerované

### NEPRÍPUSTNÉ

- Nezdravé hrče
- Sfarbenie, začínajúce povrchové zafarbenie prípustné

- Hlboké poškodenie hmyzom (pilovka)
- Tvrdá hniloba

- Poškodenie od fuzáčov a podkórneho hmyzu
- Mäkká hniloba

## Kvalitová trieda Cx



### PRÍPUSTNÉ

#### Hrče

Veľmi silné, hrubo zavetnevé kusy v kombinácii s ostatnými povolenými chybami ako napr.: veľká zbiehavosť (vrcholcové časti). Využitelnosť dreva ako piliarskej guľatiny nesmie byť obmedzená



#### Reakčné drevo

prípustné



#### Zbiehavosť

Zbiehavosť, ktorá nebráni využitiu na piliarske účely

#### Sfarbenie

Zamodrenie a začervenanie beli  
prípustné



#### Krivosť

Jednostranná do výšky oblúka max. 20-32 % stredného priemeru. Viacnásobná do 11-18 %

#### Napadnutie hmyzom

Podkôrny hmyz prípustný, poškodenie pilovkou a fuzáčmi ojedinele prípustné



#### Trhliny

Na čelnej strane hlbšie trhliny prípustné. Jedna bočná trhlina prípustná

### NEPRÍPUSTNÉ

- Tvrdá hniloba
- Mäkká hniloba

## Kvalitová trieda BR

#### Všeobecná charakteristika

Drevo zaradené v tejto kvalitovej triede musí principiálne odpovedať kvalitovej triede B.



**PRÍPUSTNÉ**

**Zafarbenie**

Tvrdá hniloba do maximálne 3/4 priemeru čela



**Hniloba**

Nepodstatná miestna mäkká hniloba na koreňových nábehoch tolerovaná



**NEPRÍPUSTNÉ**

- Mäkká hniloba

**Vláknina**

**Všeobecná charakteristika**

Drevo, ktoré nie je viac využiteľné na piliarske účely. Často sa zaraďuje do tejto skupiny drevo s kombináciou viacerých chýb.

**Napríklad**

Dvoják, hmota po požiari, drevo s vyhnitým stredom, mäkká hniloba na veľkej ploche čela, zlomené kmene  
 Drevo po silnom napadnutí fuzáčmi

